

WCU 강의자료 등록 매뉴얼

목차

1. 메타데이터 작성 가이드----- 2
2. 웹하드 접속 및 파일 업로드----- 4

1. 메타데이터 작성 가이드

1) 메타데이터 작성 양식 다운로드

- KOCW 서비스 접속 : <http://www.kocw.net>

- 1 WCU 자료 등록 선택
- 강의등록 >> WCU 자료등록
- 2 '메타데이터 양식 다운로드' 아이콘 선택

WCU 자료등록

국가대표 고등교육 교수학습자료 공동활용 서비스, KOCW

KOCW(Korea Open CourseWare)는 고등교육 교수학습자료 공동활용 서비스입니다. KOCW 사이트를 통해 국내 일반대학 및 원격대학에서 개발한 우수 고등교육 이러닝 콘텐츠와 해외 고등교육기관들의 강의 자료를 무료로 이용할 수 있습니다.

WCU 자료등록 절차

WCU 자료를 등록하실 때에는 아래 절차 대로 메타데이터를 작성하시고, 웹하드에 기관명으로 폴더를 (기관명 폴더가 없는 경우 생성) 선택하신 후에 작성된 메타데이터 파일 및 WCU 콘텐츠 자료를 웹하드에 업로드 해주시면 됩니다. [\(도움말 다운로드 참조\)](#)

1. 메타데이터 작성양식 다운로드
2. 메타데이터 작성
3. 웹하드 접속(아이디/비밀번호 메일공지)
4. 웹하드에 기관명 폴더 선택(생성)
5. 생성된 폴더에 메타데이터 파일 및 WCU 콘텐츠 자료 업로드

※ 문의사항은 아래 관리자 전화번호 및 메일 주소로 문의해 주시면 친절히 답변 드리겠습니다.
(TEL: 02-2266-2041, [cocw@keris.or.kr](mailto:kocw@keris.or.kr))

[메타데이터 양식 다운로드](#) [웹하드 접속](#)

1. 메타데이터 작성 가이드(계속)

2) 메타데이터 작성 양식 매뉴얼 참조하여 작성

<메타데이터 엑셀 워크시트 설명>

- 안내 : 강의자료 공동활용 신청 안내 페이지
- 공동활용 신청서 : 기부자 정보 및 강좌 정보 입력 페이지
- 메타데이터 작성 안내 : 메타데이터 작성 안내 페이지
- **메타데이터 작성 양식 : 실제 메타데이터 작성 페이지**
- 메타데이터 작성 예시 : 메타데이터 작성에 대한 예시 페이지
- 전공분류체계(참조용) : 분류체계 참조용 페이지

예시)

강좌 메타데이터											
기여자정보				강좌시작경로(URL)			운영학기		저작권정보		
메타데이터관리자	저자	기관	교수자	강좌시작경로(URL)	제작연도	운영학기	저작권자	저작물의 영리적 이용	저작물의 변경		
성춘향(Sung Chun-hyang):00대학교	홍길동(Hong Gil-dong):00대학교	00대학교:00대학교	홍길동(Hong Gil-dong):00대학교	http://www.kocw.net/home/common/cyber/2008/5/sw060808v1_00/00.html	2008-12-12	2009년 1학기	홍길동:00대학교	금지	동일조건변경허락		
전공분류	1차 분류	2차 분류	3차 분류	4차 분류	5차 분류	6차 분류	7차 분류	8차 분류	9차 분류		
KOCW	교육학	특수교육	특수교육학	N/A	N/A	N/A	N/A	N/A	N/A		
				N/A	N/A	N/A	N/A	N/A	N/A		
				N/A	N/A	N/A	N/A	N/A	N/A		
언어	제목		부제목	설명			키워드				
Korean	특수아동의 이해		특수교육의 기본 이해	이 교과목은 우리나라의 모든 학교급 별 유치원 및 학교환경에서 교사가 될 학생들이 특수교육에 대한 기본 이해를 가지도록 하기 위해 개발된 특수교육 입문 내용으로 구성된다.			특수아동,특수교육대상학생,영재교육				
English	Understanding Students with Special Needs		Invitation to special education	This is a required course for all undergraduate and graduate students who want to be certified teachers in all grade levels including kindergarten to high school in Korea.			Students with Special Needs				
번호	차시	언어	제목		부제목	설명	키워드	강의별 경로(URL)			
1	1	Korean	오리					http://www.kocw.net/home/common/cyber/2008/5/sw060808v1_00/00.html			
1	1	English									
2	1	Korean	특수교육의 기본 이해		2. 특수교육 및 특수교육대상자에 대한 이해 3. 교사로서 장애를 이해하기 위한 필수 주제	특수아동과 특수교육		http://www.kocw.net/home/common/cyber/2008/5/sw060808v1_01/00.html			
1	1	English	Invitation to special education		1. Case 1: Diverse learners in today's school settings 2. Understanding special education and students with special education needs	Key issues for understanding special education					
3	2	Korean	특수교육대상학생의 이해		1. 특수교육대상자의 주요 장애의 정의 및 교육적 요구 2. 특수교육의 최근 동향	특수아동, 특수교육, 특수교육대상학생		http://www.kocw.net/home/common/cyber/2008/5/sw060808v1_01/30.html			
1	1	English	Understanding of students with special education needs		1. Definitions of major disabilities and educational needs of Students with major disabilities in special education settings (intellectual disabilities, learning disabilities, emotional and behavioral disorder,	Understanding students with diverse special education needs					
4	3	Korean	그룹발표 및 토의 (오프라인 강의)		1. 주자 학습 내용에 대한 그룹 토론활동 준비 자료			http://www.kocw.net/home/common/cyber/2008/5/sw060808v1_01/30.html			

같은 차시에 콘텐츠 파일이 두개 이상인 경우 동일 차시로 입력하고 파일 실행 순서대로 메타데이터 작성

2. 웹하드 접속 및 파일 업로드

1) 웹하드 접속 페이지

- KOCW 서비스 접속 : <http://www.kocw.net>

- 1 WCU 자료 등록 선택
- 강의등록 >> WCU 자료등록

- 2 '웹하드 접속' 아이콘 선택

WCU 자료등록

국가대표 고등교육 교수학습자료 공동활용 서비스, KOCW

KOCW(Korea Open CourseWare)는 고등교육 교수학습자료 공동활용 서비스입니다. KOCW 사이트를 통해 국내 일반대학 및 원격대학에서 개발한 우수 고등교육 이러닝 콘텐츠와 해외 고등교육기관들의 강의 자료를 무료로 이용할 수 있습니다.

WCU 자료등록 절차

WCU 자료를 등록하실 때에는 아래 절차 대로 메타데이터를 작성하시고, 웹하드에 기관명으로 폴더를 (기관명 폴더가 없는 경우 생성) 선택하신 후에 작성된 메타데이터 파일 및 WCU 콘텐츠 자료를 웹하드에 업로드 해주시면 됩니다. [\(도움말 다운로드 참조\)](#)

1. 메타데이터 작성양식 다운로드
2. 메타데이터 작성
3. 웹하드 접속(아이디/비밀번호 메일공지)
4. 웹하드에 기관명 폴더 선택(생성)
5. 생성된 폴더에 메타데이터 파일 및 WCU 콘텐츠 자료 업로드

※ 문의사항은 아래 관리자 전화번호 및 메일 주소로 문의해 주시면 친절히 답변 드리겠습니다.
(TEL: 02-2266-2041, [cocw@keris.or.kr](mailto:kocw@keris.or.kr))

[메타데이터 양식 다운로드](#) [웹하드 접속](#)

2. 웹하드 접속 및 파일 업로드(계속)

2) 웹하드 로그인

- 아이디 및 비밀번호는 공문을 통해 발송한 내용 참조
- 아이디/비밀번호 분실 시 전화 및 메일로 요청
(TEL : 02- 2266-2041, kocw@keris.or.kr)

① 아이디/비밀번호 입력 후 로그인 버튼 선택

InternetDISK

로그인

비밀번호

로그인

아이디 찾기 > 비밀번호 찾기 >

사용자 매뉴얼 >

관리자에게 문의하기 >

KERIS 한국교육학술정보원
copyright © 1998-2006 KERIS All rights reserved.
우)100-400 서울특별시 중구 쌍림동 22-1 Tel. 1566-1557
Fax : 02-2278-4317 | 사업자등록번호 : 214-82-05589

2. 웹하드 접속 및 파일 업로드(계속)

3) 웹하드 메인 화면 및 웹 탐색기 실행

- ActiveX 설치에 대해서 물어 보는 경우 ActiveX 설치

① '웹 탐색기 실행' 아이콘 선택 (에듀디스크 새 창 오픈)

InternetDISK HOME | 로그아웃

Web Storage Solution
Virtual hard disk service on network system

로그인

wcukocw님의 Guest
반갑습니다.

[로그아웃 >](#)

사용자 매뉴얼

이용방법을 잘모르시겠어요?
이용안내를 통해 알려드립니다.

Guest 폴더 사용하기

1  [웹 탐색기 실행 >](#)

웹 탐색기에 접속하여 파일을 업로드 및 다운로드 기능을 이용할 수 있습니다. Guest폴더를 할당한 사용자가 지정한 권한 내에서 공간 이용이 가능합니다. 좌측의 아이콘을 클릭하면 웹탐색기가 실행됩니다.

TIP

 **Guest폴더란?**
Guest폴더를 설정하면 비회원과도 손쉽게 자료 공유가 가능합니다. 또한, 폴더별로 비밀번호를 설정하여 여러 명의 비회...

InternetDISK

인터넷 상에 일정 용량의 저장 공간 (스토리지, HDD 등)을 제공하여 플로피 디스켓, Zip Drive, Jazz Drive 등의 저장 매체 없이도 인터넷이 연결된 곳이면 어느 곳에서나 파일 등을 저장, 편집, 실행하고 다수의 사람들과 공유할 수 있게 하여 주는 Internet Virtual Hard Disk Drive 입니다.

[인터넷디스크 홈페이지 바로가기 >](#)

문의하기

 관리자
TEL.
[문의하기 >](#)
annhr@keris.or.kr

대한민국 e-러닝 브랜드, 에듀넷
Anytime, Anywhere
대한민국 e-러닝
KO@L For All
EDUNET

2. 웹하드 접속 및 파일 업로드(계속)

4) 기관명이 있는 경우 기관명 선택 및 기관명이 없는 경우 폴더 생성

① 기 등록된 기관명 있는 경우 기관명 선택

이름	크기	형식	날짜
KERIS		폴더	2009-07-21 13:57:56
가천의과학대		폴더	2009-07-21 12:57:09
건국대		폴더	2009-07-21 16:35:18
경북대		폴더	2009-07-21 16:35:48
경상대		폴더	2009-07-21 16:35:54
경원대		폴더	2009-07-21 16:36:00
경희대		폴더	2009-07-21 16:36:14
고려대		폴더	2009-07-21 16:36:19
광주과학기술원		폴더	2009-07-21 16:37:14
단국대		폴더	2009-07-21 16:36:25
부산대		폴더	2009-07-21 16:36:30
서울대		폴더	2009-07-21 16:36:39
성균관대		폴더	2009-07-21 16:36:44
순천대		폴더	2009-07-21 16:36:51
이화여자대		폴더	2009-07-21 16:36:56
포항공과대		폴더	2009-07-21 16:37:02
한국과학기술원		폴더	2009-07-21 16:37:22
한양대		폴더	2009-07-21 16:37:09

② 기관명이 없는 경우 '새폴더' 선택하여 기관명 입력하여 폴더 생성

2. 웹하드 접속 및 파일 업로드(계속)

5) 기관 폴더로 들어간 후 사업유형/사업단 이름으로 폴더 생성

① '새폴더' 선택하여 사업유형 및 사업단명으로 폴더 생성

크기	형식	날짜
	폴더	2009-08-24 09:17:34

At the bottom left, an 'Information Board' section displays storage usage statistics:

- 내 인터넷디스크 정보
- 40%
- 60%
- 사용중인 용량 : 20,135 MB
- 사용가능 용량 : 29,865 MB
- 인터넷디스크 사용 만료일은 2010-12-31 입니다.

2. 웹하드 접속 및 파일 업로드(계속)

6) 파일 업로드

- ① 업로드 아이콘 선택
- ② 새 창에 '파일추가' 버튼 선택하여 파일 업로드(업로드 후 삭제 불가능 주의)

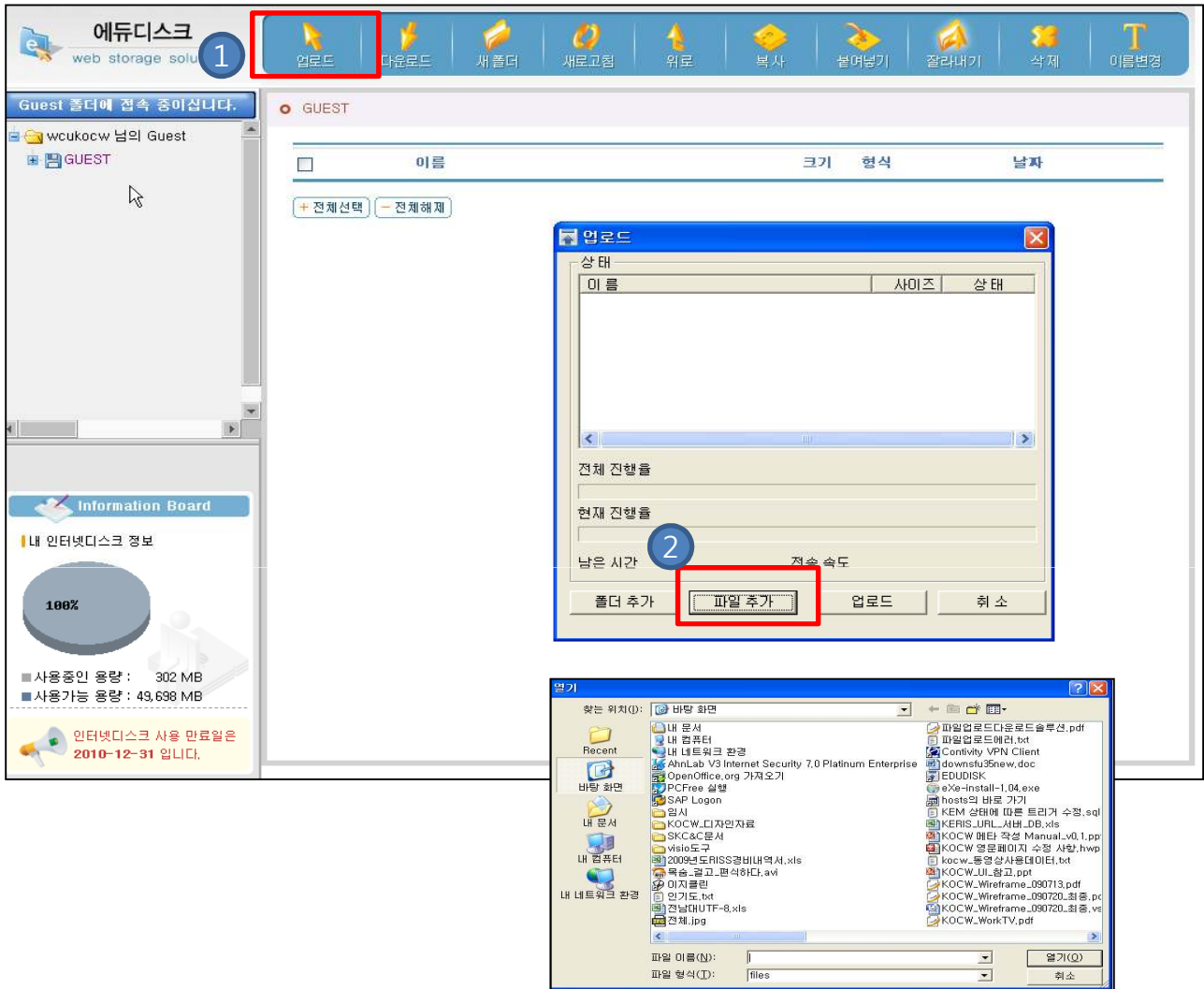

※ WCU 콘텐츠 자료 뿐만 아니라 작성한 메타데이터 파일도 반드시 업로드 해주시기 바랍니다.

2. 웹하드 접속 및 파일 업로드(계속)

7) 주의사항 및 기타 기능

- 파일 업로드 후 삭제 권한이 없습니다. 삭제를 원하는 경우, 메일 및 전화로 요청하시기 바랍니다. (메일 주소 : kocw@keris.or.kr, TEL : 02-2266-2041)

1 상위 폴더 가기
