

대학/기관 강의 자료등록 메뉴얼

목차

1. 메타데이터 작성 가이드----- 2
2. 웹하드 접속 및 파일 업로드----- 4

1. 메타데이터 작성 가이드

1) 메타데이터 작성 양식 다운로드

- KOCW 서비스 접속 : <http://www.kocw.net>

- 1 대학/기관 강의 자료등록 선택
- 강의기부 >> 대학/기관 강의 자료등록
- 2 '메타데이터 양식 다운로드' 아이콘 선택

KOCW
KOREA OPEN COURSEWARE

대학강의 테마강의 대학이러닝정보 강의기부 About KOCW

전체

검색

Q 고급

1

대학/기관강의 자료등록

일반 강의등록 >

내가 등록한 강의 >

○ 대학/기관 강의 자료등록

국가대표 고등교육 교수학습자료 공동활용 서비스, KOCW

KOCW(Korea Open CourseWare)는 고등교육 교수학습자료 공동활용 서비스입니다. KOCW 사이트를 통해 국내 일반대학 및 원격대학에서 개발한 우수 고등교육 이러닝 콘텐츠와 해외 고등교육기관들의 강의 자료를 무료로 이용할 수 있습니다.

대학/기관 강의 자료등록 절차

대학이나 기관 차원에서 제작하는 WCU(World Class University), 교육역량 강화사업, 광역경제권 선도산업 인재양성사업 및 인문사회지원사업 등의 강의를 등록합니다. 자료를 등록하실 때에는 아래 절차 대로 메타데이터를 작성하시고, 웹하드에 기관명으로 폴더를(기관명 폴더가 없는 경우 생성) 선택하신 후에 작성된 메타데이터 파일 및 강의 콘텐츠 자료를 웹하드에 업로드 해주시면 됩니다.

1. 메타데이터 작성양식 다운로드

2

메타데이터 양식 다운로드

메타데이터 양식을 다운받아 등록을 원하시는 강의정보를 입력해 주시기 바랍니다.

- ① 안내 : 공동활용 신청서 작성 시 참고해 주세요.
- ② 공동활용 신청서 : 메타데이터 작성자(기여자) 정보를 입력해 주세요.
- ③ 메타데이터 작성 안내 : 메타데이터 작성 시 참고해 주세요.
- ④ 메타데이터 작성 양식 : 강의 정보를 기입해 주세요.
- ⑤ 메타데이터 작성 예시 : 메타데이터 작성 시 참고해 주세요.
- ⑥ 전공분류체계 : 강의 분류 시 참고해 주세요.

* 메타데이터 양식은 2011년 8월 최종업데이트 되었습니다.

2. 메타데이터 작성

메타데이터 작성방법 안내

메타데이터 활용은 대학강의 공동활용을 위해 필수적인 정보이므로 메타데이터 작성방법 안내 및 작성 예시를 참고하여 적절히 작성하여 주시기 바랍니다.

3. 웹하드 접속

KOCW 메일발송

작성하신 메타데이터 양식을 kocw 메일로 발송해 주시면, 강의에 맞는 웹하드 계정을 안내해 드립니다. (TEL : 02-6271-0208~9, kocw@keris.or.kr)

1. 메타데이터 작성 가이드(계속)

2) 메타데이터 안내 확인

<안내 워크시트 설명 참조>

- **안내 : 강의자료 공동활용 신청 안내 페이지**
- 공동활용 신청서 : 기부자 정보 및 강좌 정보 입력 페이지
- 메타데이터 작성 안내 : 메타데이터 작성 안내 페이지
- 메타데이터 작성 양식 : 실제 메타데이터 작성 페이지
- 메타데이터 작성 예시 : 메타데이터 작성에 대한 예시 페이지
- 전공분류체계(참조용) : 분류체계 참조용 페이지

예시)

	A	B	C	D	E	F	G	H	I	J	K																																	
1																																												
2				강의자료 공동활용 신청 안내																																								
3																																												
4	1.	이 파일은 개인의 인터넷 강의자료 공동활용을 위한 신청서 및 각종 양식으로 구성되어 있습니다.																																										
5		◎ 공동활용 신청서 (필수기입) : 메타데이터 기부자(작성자) 정보입력 (강의 등록 안내 및 내용 전달을 위한)																																										
6		◎ 메타데이터 작성 안내 : 등록 강의의 메타데이터 작성 시 참고																																										
7		◎ 메타데이터 작성 양식 (필수기입) : 위의 작성 안내와 예시, 전공 분류체계 등을 참조하여 메타데이터를 작성																																										
8		◎ 메타데이터 작성 예시 : 메타데이터 작성 시 참고																																										
9		◎ 전공분류체계 (참조용) : 3단계로 계층화 되었으며 메타데이터 작성 시 참조																																										
10																																												
11	2.	각각의 양식은 다음과 같이 화면 하단의 탭을 클릭하면 확인할 수 있습니다.																																										
12		<p>The screenshot shows an Excel spreadsheet with the following content:</p> <p>강의자료 인터넷 공동 활용 신청서</p> <table border="1"> <thead> <tr> <th colspan="5">기부자 정보</th> </tr> <tr> <th>대역명</th> <th>성명</th> <th>직급</th> <th>전화번호</th> <th>이메일</th> </tr> </thead> <tbody> <tr> <td></td> <td></td> <td></td> <td></td> <td></td> </tr> </tbody> </table> <table border="1"> <thead> <tr> <th>강좌명</th> <th>교수명</th> <th>제작 년도</th> <th>①저작권 소유</th> <th>강의 차시수</th> <th>②콘텐츠유형</th> <th>③서비스 방법</th> <th>④대학 자체 서비스인 경우 홈페이지 주소 (URL)</th> <th>비고</th> </tr> </thead> <tbody> <tr> <td>(예시) 생활법률</td> <td>홍길동</td> <td>2006</td> <td>교수자, 대학, 교 과부</td> <td>15</td> <td>동영상취주</td> <td>KOCW</td> <td></td> <td></td> </tr> </tbody> </table> <p>[작성방법]</p> <ul style="list-style-type: none"> ① 저작권 소유 : 교수자, 대학, 교과부, 기타 등 ② 콘텐츠 유형 : 동영상취주(현장강의), 동영상+내용, 음성+내용, 애니메이션 기반, 텍스트 등 표기 <p>각 탭을 클릭하여 나타나는 양식에 작성해 주세요.</p> <p>Navigation bar: 안내, 공동활용 신청서, 메타데이터 작성 안내, 메타데이터 작성 양식, 메타데이터 작성 예시, 전공분류체계(참조용)</p>										기부자 정보					대역명	성명	직급	전화번호	이메일						강좌명	교수명	제작 년도	①저작권 소유	강의 차시수	②콘텐츠유형	③서비스 방법	④대학 자체 서비스인 경우 홈페이지 주소 (URL)	비고	(예시) 생활법률	홍길동	2006	교수자, 대학, 교 과부	15	동영상취주	KOCW		
기부자 정보																																												
대역명	성명	직급	전화번호	이메일																																								
강좌명	교수명	제작 년도	①저작권 소유	강의 차시수	②콘텐츠유형	③서비스 방법	④대학 자체 서비스인 경우 홈페이지 주소 (URL)	비고																																				
(예시) 생활법률	홍길동	2006	교수자, 대학, 교 과부	15	동영상취주	KOCW																																						
13																																												
14																																												
15																																												
16																																												
준비																																												

1. 메타데이터 작성 가이드(계속)

4) 메타데이터 작성 양식 매뉴얼 참조하여 작성

<메타데이터 엑셀 워크시트 설명>

- 안내 : 강의자료 공동활용 신청 안내 페이지
- 공동활용 신청서 : 기부자 정보 및 강좌 정보 입력 페이지
- 메타데이터 작성 안내 : 메타데이터 작성 안내 페이지
- **메타데이터 작성 양식 : 실제 메타데이터 작성 페이지**
- 메타데이터 작성 예시 : 메타데이터 작성에 대한 예시 페이지
- 전공분류체계(참조용) : 분류체계 참조용 페이지

예시)

강좌 메타데이터																									
기여자정보				강좌시작정보(URL)		제작연도		운영학기		제작권자			제작물의 변경		본분교구분		국내외구분		강좌언어		강좌유형		학점		
메타데이터리더자	저자	기관	교수자							제작권자	작물의 영리적 이	저작물의 변경													
홍길동(Sung Chun-hyang)00대학교	홍길동(Hong Gil-dong)00대학교	00대학교00대학교	홍길동(Hong Gil-dong)00대학교			2011-12-12		2011년 2학기		홍길동00대학교	금지	동일조건변경허락	00원퍼스		국내		한국어		일반		3				
전공분류	1차 분류	2차 분류	3차 분류	4차분류		5차분류		6차분류		7차분류		8차분류		9차분류		10차분류		11차분류		12차분류		13차분류		14차분류	
KOCW	교육학	특수교육	특수교육학	N/A		N/A		N/A		N/A		N/A		N/A		N/A		N/A		N/A		N/A		N/A	
언어				제목		부제목		설명		키워드															
Korean				특수아동의 이해		특수교육의 기본 이해		이 과목은 우리나라의 모든 학교급 별 유치원 및 학교환경에서 교사가 될 학생들이 특수교육에 대한 기본 이해를 가지도록 하기 위해 개발된 특수교육 입문 내용으로 구성된다.		특수아동, 특수교육대상학생, 영재교육															
English				Understanding Students with Special N		Invitation to special education		This is a required course for all undergraduate and graduate students who want to be certified teachers in all grade levels including kindergarten to high school in Korea.		Students with Special Needs															
번호	차시	언어	강의(Lecture)		주제 강의별 설명		키워드		강의별 경로(URL)													파일유형	재형시간(분)	차시유형	
14	1	Korean	요리						http://www.kocw.net/home/common/cyber/2008/5/sw060808v1_00/00.h													비디오	50	대표차시	
15		English	Intro																						
16	2	Korean							http://www.kocw.net/home/common/cyber/2008/5/sw060808v1_01/00.p													문서		추가차시	
17		English	Invitation to special education		1. Case 2. Diverse learners in today school settings 2. Understanding special education and students with special education		Key issues for understanding special education																		
18	3	Korean	특수교육대상학생의 이해		1. 특수교육대상자의 주요 장애의 정의 및 교육적 요구(영신장애, 학습장애, 정서 및 행동장애, 자폐성 장애, 지적장애, 시간장애, 청각장애)		특수아동, 특수교육, 특수교육대상학생		http://www.kocw.net/home/common/cyber/2008/5/sw060808v1_01/30.h													비디오	70	대표차시	
19		English	Understanding of students with special education needs		1. Definitions of major disabilities and educational needs of Students with major disabilities in special education settings (intellectual disabilities).		Understanding students with diverse special education needs																		
20	4	Korean	그룹발표 및 토론 (오프라인 강의)		1. 1, 2주차 학습 내용에 대한 그룹 토론 활동 준비 자료		그룹발표		http://www.kocw.net/home/common/cyber/2008/5/sw060808v1_01/49.h													비디오	40	추가차시	
21		English	Group activity (offline)		1. materials for Group activity about lesson 1, 2		Group activity																		
		Korean	특수교육 환경과 특수교육에 사용되는 교육과정		1. 사회 두번째: 협력학습이 일어나지 못하는 장애학생 2. 다양한 특수교육 환경		특수아동, 특수교육, 특수교육 환경, 교육과정																		

같은 차시에 콘텐츠 파일이 두개 이상인 경우 동일 차시로 입력하고 파일 실행 순서대로 메타데이터 작성

2. 메타데이터 발송

1) 메타데이터 작성 완료 후 메일 발송

- 웹하드 이용 시 필요한 계정 발급에 필요

① 대학/기관 강의 자료등록 선택

- 강의기부 >> 대학/기관 강의 자료등록

② KOCW 메일 ([cocw@keris.or.kr](mailto:kocw@keris.or.kr)) 로 작성 완료 된 메타데이터 발송

③ KOCW 관리자가 메타데이터 확인 후 계정 안내

1

대학/기관강의 자료등록

일반 강의등록 >

내가 등록한 강의 >

○ 대학/기관 강의 자료등록

국가대표 고등교육 교수학습자료 공동활용 서비스, KOCW

KOCW(Korea Open CourseWare)는 고등교육 교수학습자료 공동활용 서비스입니다. KOCW 사이트를 통해 국내 일반대학 및 원격대학에서 개발한 우수 고등교육 이러닝 콘텐츠와 해외 고등교육기관들의 강의 자료를 무료로 이용할 수 있습니다.

대학/기관 강의 자료등록 절차

대학이나 기관 차원에서 제작하는 WCU(World Class University), 교육역량 강화사업, 광역경제권 선도산업 인재양성사업 및 인문사회지원사업 등의 강의를 등록합니다. 자료를 등록하실 때에는 아래 절차 대로 메타데이터를 작성하시고, 웹하드에 기관명으로 폴더를(기관명 폴더가 없는 경우 생성) 선택하신 후에 작성된 메타데이터 파일 및 강의 콘텐츠 자료를 웹하드에 업로드 해주시면 됩니다.

1. 메타데이터 작성양식 다운로드

메타데이터 양식을 다운받아 등록을 원하시는 강의정보를 입력해 주시기 바랍니다.

- ① 안내 : 공동활용 신청서 작성 시 참고해 주세요.
- ② 공동활용 신청서 : 메타데이터 작성자(기여자) 정보를 입력해 주세요.
- ③ 메타데이터 작성 안내 : 메타데이터 작성 시 참고해 주세요.
- ④ 메타데이터 작성 양식 : 강의 정보를 기입해 주세요.
- ⑤ 메타데이터 작성 예시 : 메타데이터 작성 시 참고해 주세요.
- ⑥ 전공분류체계 : 강의 분류 시 참고해 주세요.

* 메타데이터 양식은 2011년 8월 최종업데이트 되었습니다.

메타데이터 양식 다운로드

2. 메타데이터 작성

메타데이터 활용은 대학강의 공동활용을 위해 필수적인 정보이므로 메타데이터 작성방법 안내 및 작성 예시를 참고하여 적절히 작성하여 주시기 바랍니다.

메타데이터 작성방법 안내

3. 웹하드 접속

작성하신 메타데이터 양식을 kocw 메일로 발송해 주시면, 강의에 맞는 웹하드 계정을 안내해 드립니다. (TEL : 02-6271-0208~9, [cocw@keris.or.kr](mailto:kocw@keris.or.kr))

KOCW 메일발송

3. 웹하드 접속 및 파일 업로드

1) 웹하드 접속 페이지

- KOCW 서비스 접속 : <http://www.kocw.net>

1 대학/기관 강의 자료등록 선택

- 강의기부 >> 대학/기관 강의 자료등록

2 '웹하드 접속' 아이콘 선택

○ 대학/기관 강의 자료등록

국가대표 고등교육 교수학습자료 공동활용 서비스, KOCW
KOCW(Korea Open CourseWare)는 고등교육 교수학습자료 공동활용 서비스입니다. KOCW 사이트를 통해 국내 일반대학 및 원격대학에서 개발한 우수 고등교육 이러닝 콘텐츠와 해외 고등교육기관들의 강의 자료를 무료로 이용할 수 있습니다.

대학/기관 강의 자료등록 절차

대학이나 기관 차원에서 제작하는 WCU(World Class University), 교육역량 강화사업, 광역경제권 선도산업 인재양성사업 및 인문사회지원사업 등의 강의를 등록합니다. 자료를 등록하실 때에는 아래 절차 대로 메타데이터를 작성하시고, 웹하드에 기관명으로 폴더를(기관명 폴더가 없는 경우 생성) 선택하신 후에 작성된 메타데이터 파일 및 강의 콘텐츠 자료를 웹하드에 업로드 해주시면 됩니다.

1. 메타데이터 작성양식 다운로드	메타데이터 양식 다운로드
<p>메타데이터 양식을 다운로드 등록을 원하시는 강의정보를 입력해 주시기 바랍니다.</p> <ul style="list-style-type: none"> ① 안내 : 공동활용 신청서 작성 시 참고해 주세요. ② 공동활용 신청서 : 메타데이터 작성자(기여자) 정보를 입력해 주세요. ③ 메타데이터 작성 안내 : 메타데이터 작성 시 참고해 주세요. ④ 메타데이터 작성 양식 : 강의 정보를 기입해 주세요. ⑤ 메타데이터 작성 예시 : 메타데이터 작성 시 참고해 주세요. ⑥ 전공분류체계 : 강의 분류 시 참고해 주세요. <p>* 메타데이터 양식은 2011년 8월 최종업데이트 되었습니다.</p>	
2. 메타데이터 작성	메타데이터 작성방법 안내
<p>메타데이터 항목은 대학강의 공동활용을 위해 필수적인 정보이므로 메타데이터 작성방법 안내 및 작성 예시를 참고하여 적절히 작성하여 주시기 바랍니다.</p>	
3. 웹하드 접속	KOCW 메일발송
<p>작성하신 메타데이터 양식을 kocw 메일로 발송해 주시면, 강의에 맞는 웹하드 계정을 안내해 드립니다. (TEL : 02-6271-0208~9, kocw@keris.or.kr)</p>	
4. 웹하드에 기관명 폴더 선택(생성)	웹하드 접속
<p>웹하드 접속 후 웹 탐색기를 실행하여 Guest폴더 내에 기관명이 있는 경우는 기관 폴더를 선택하여 메타데이터 파일과 콘텐츠를 함께 업로드 하고, 기관명이 없는 경우는 기관명으로 폴더를 생성하여 메타데이터 파일과 콘텐츠를 업로드 합니다.</p>	

3. 웹하드 접속 및 파일 업로드(계속)

2) 웹하드 로그인

- 메타데이터 작성 완료 후 KOCW 관리자에게 발급받은 계정으로 로그인
- 아이디/비밀번호 분실 시 전화 및 메일로 요청
(TEL : 02- 6271-0208~9, kocw@keris.or.kr)

1) 아이디/비밀번호 입력 후 로그인 버튼 선택

InternetDISK

로그인

비밀번호

로그인

아이디 찾기 ▶ 비밀번호 찾기 ▶

사용자 매뉴얼 >

관리자에게 문의하기 >

KERIS 한국교육학술정보원
KOREA EDUCATION & RESEARCH INFORMATION SERVICE

copyright © 1998-2006 KERIS All rights reserved,
우)100-400 서울특별시 중구 쌍림동 22-1 Tel, 1566-1557
Fax : 02-2278-4317 |사업자등록번호 : 214-82-05589

3. 웹하드 접속 및 파일 업로드(계속)

3) 웹하드 메인 화면 및 웹 탐색기 실행

- ActiveX 설치에 대해서 물어 보는 경우 ActiveX 설치

1 '웹 탐색기 실행' 아이콘 선택 (에듀디스크 새 창 오픈)

InternetDISK HOME | 로그아웃

Web Storage Solution
Virtual hard disk service on network system

로그인

wcukocw님의 Guest 반갑습니다.

[로그아웃 >](#)

사용자 매뉴얼
이용방법을 질문하셨어요?
이용안내를 통해 알려드립니다.

Guest 폴더 사용하기

1  [웹 탐색기 실행 >](#)

웹 탐색기에 접속하여 파일을 업로드 및 다운로드 기능을 이용할 수 있습니다. Guest폴더를 할당한 사용자가 지정한 권한 내에서 공간 이용이 가능합니다. 좌측의 아이콘을 클릭하면 웹탐색기가 실행됩니다.

TIP

 **Guest폴더란?**
Guest폴더를 설정하면 비회원과도 손쉽게 자료 공유가 가능합니다. 또한, 폴더별로 비밀번호를 설정하여 여러 명의 비회...

InternetDISK

인터넷 상에 일정 용량의 저장 공간 (스토리지, HDD 등)을 제공하여 플로피 디스켓, Zip Drive, Jazz Drive 등의 저장 매체 없이도 인터넷이 연결된 곳이면 어느 곳에서나 파일 등을 저장, 편집, 실행하고 다수의 사람들과 공유할 수 있게 하여 주는 Internet Virtual Hard Disk Drive 입니다.

[인터넷디스크 홈페이지 바로가기 >](#)

문의하기

 관리자
TEL.
[문의하기 >](#)

annhr@keris.or.kr

대한민국 e-러닝 브랜드, 에듀넷
Anytime, Anywhere
대한민국 e-러닝
KO@L For All
EDUNET

3. 웹하드 접속 및 파일 업로드(계속)

4) 기관명이 있는 경우 기관명 선택 및 기관명이 없는 경우 폴더 생성

① 기 등록된 기관명 있는 경우 기관명 선택

이름	크기	형식	날짜
<input type="checkbox"/> KERIS		폴더	2009-07-21 13:57:56
<input type="checkbox"/> 가천의과학대		폴더	2009-07-21 12:57:09
<input type="checkbox"/> 건국대		폴더	2009-07-21 16:35:18
<input type="checkbox"/> 경북대		폴더	2009-07-21 16:35:48
<input type="checkbox"/> 경상대		폴더	2009-07-21 16:35:54
<input type="checkbox"/> 강원대		폴더	2009-07-21 16:36:00
<input type="checkbox"/> 경희대		폴더	2009-07-21 16:36:14
<input type="checkbox"/> 고려대		폴더	2009-07-21 16:36:19
<input type="checkbox"/> 광주과학기술원		폴더	2009-07-21 16:37:14
<input type="checkbox"/> 단국대		폴더	2009-07-21 16:36:25
<input type="checkbox"/> 부산대		폴더	2009-07-21 16:36:30
<input type="checkbox"/> 서울대		폴더	2009-07-21 16:36:39
<input type="checkbox"/> 성균관대		폴더	2009-07-21 16:36:44
<input type="checkbox"/> 순천대		폴더	2009-07-21 16:36:51
<input type="checkbox"/> 이화여자대		폴더	2009-07-21 16:36:56
<input type="checkbox"/> 포항공과대		폴더	2009-07-21 16:37:02
<input type="checkbox"/> 한국과학기술원		폴더	2009-07-21 16:37:22
<input type="checkbox"/> 한양대		폴더	2009-07-21 16:37:09

② 기관명이 없는 경우 '새폴더' 선택하여 기관명 입력하여 폴더 생성

3. 웹하드 접속 및 파일 업로드(계속)

5) 기관 폴더로 들어간 후 사업유형/사업단 이름으로 폴더 생성

① '새폴더' 선택하여 전공, 교양 구분 및 학과명으로 폴더 생성

기	형식	날짜
폴더		2009-08-24 09:17:34

At the bottom left, there is an 'Information Board' section with a pie chart showing storage usage: 40% used (20,135 MB) and 60% available (29,865 MB). A notice at the bottom left states: '인터넷디스크 사용 만료일은 2010-12-31 입니다.'

3. 웹하드 접속 및 파일 업로드(계속)

6) 파일 업로드

- 1 업로드 아이콘 선택
- 2 새 창에 '파일추가' 버튼 선택하여 파일 업로드(업로드 후 삭제 불가능 주의)

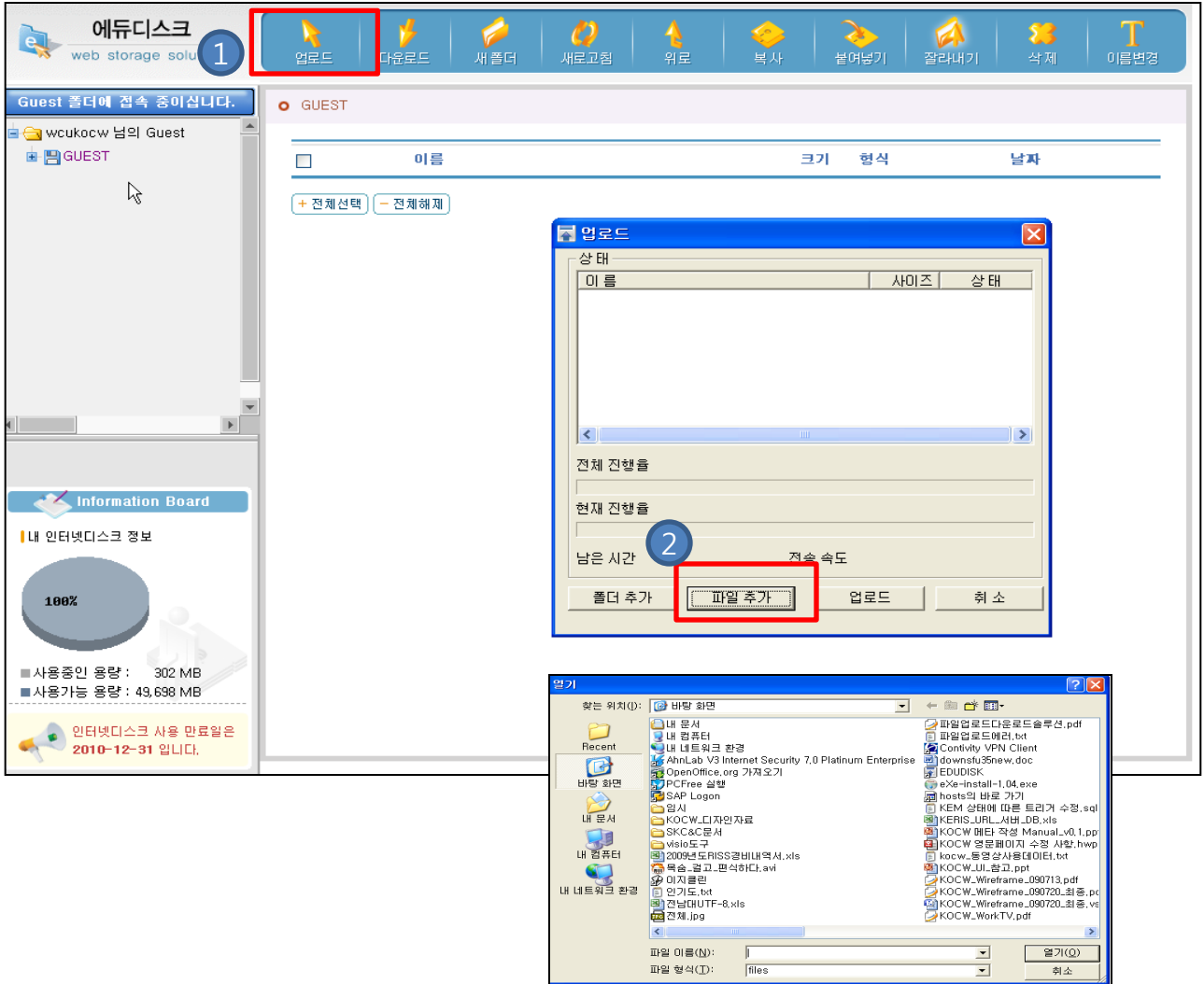

※ 대학 교육역량강화 사업콘텐츠 자료 뿐만 아니라
작성한 메타데이터 파일도 반드시 업로드 해주시기 바랍니다.

3. 웹하드 접속 및 파일 업로드(계속)

7) 주의사항 및 기타 기능

- 파일 업로드 후 삭제 권한이 없습니다. 삭제를 원하는 경우, 메일 및 전화로 요청하시기 바랍니다. (메일 주소 : kocw@keris.or.kr, TEL : 02-6271-0208~9)

1 상위 폴더 가기

이름	크기	형식	날짜
00 - 강의등록 관련 문의 02-6271-0208		폴더	2013-03-13 09:29:07
0공지0 - 동영상은 wmv, 문서는 pdf, 저작물 zip 이나 ssz, 모바일은 mp4 파일형식으로 업로드		폴더	2013-07-31 09:10:27
0공지0 - 서버 용량 부족으로 강의는 URL연계로 보내주시기 바랍니다		폴더	2013-08-29 13:21:53
0공지0 - 업로드하신 자료는 다운로드 후 삭제됩니다		폴더	2013-08-12 13:37:06
2013년_인문학강좌_제6강좌_4주차_백승균 교수님		폴더	2013-09-02 09:27:18
건국대학교(서울)_2012-1학기		폴더	2013-08-29 15:03:23
건국대학교(서울)_2013-1학기		폴더	2013-08-30 17:16:00
경동대학교		폴더	2013-08-23 12:31:16
금오공과대학교		폴더	2013-09-04 10:02:06
대구한의대학교		폴더	2013-09-03 13:30:45
동아대학교		폴더	2013-09-03 15:37:53
부천대학교		폴더	2013-09-02 16:22:15
상명대학교 천안캠퍼스		폴더	2013-09-02 17:02:39
연세대학교(원주) 2013-1학기		폴더	2013-09-02 09:46:00